



えんだより

西出水認定こども園 出水市西出水町367番地 電話 63-0577
園長 萩嶺 善信 担当 松下 美香

寒さが身に染みる季節です。外で元気いっぱい遊ぶ子どもたちを見ると、身に沁みているのは大人ばかり、負けてはいられない！と思い直しています。クリスマスからお正月準備と、何かと慌ただしい一カ月を迎えます。でも、子どもたちにとっては一番楽しみな月かもしれませんね。

4月から今日まで、子どもたちの健やかな成長を保護者の皆様と見守り、支える事が出来たことを心より感謝申し上げます。来年も引き続きよろしくお願ひ申し上げます。よい年末年始をお過ごし下さい。



『冬至』

ユズは寿命が長く、病気に強い木に実ることや、実るまでに長い年月がかかることから、ユズ湯に入って無病息災、健康長寿、長年の苦労を実ることなどを願う習慣ができました。



『お餅つき』

昔から、お祝いの時にはお餅が食べられていました。お餅（鏡餅）を新しい年の神様にお供えて神様と一緒に食べることで、新しい命や力を授かると言われています。

新しい年が始まるお正月に、食べると元気になるお餅を用意するために、年越し前に準備をするのですね。

『大掃除』

年末の大掃除。今年はお子さんに手伝いをお願いしてみたいはいかがですか？自分が役に立っていると感じられることは、心の成長にもつながります。



『大みそか』

大みそかは家族全員が集まり、一年の無事を感謝し、共に祝いながら家族団らんの時間を過ごすときです。家族でゆっくり新しい年を迎える準備をしながら、きずなを深める機会にしてください。



11月21日(月)に交通安全教室がありました。(そう、きりん、うさぎ組が参加)

婦警さんのお話を真剣に聞いていた子どもたち、
全ちゃんと3つのお約束をしました。

1. どうろにきゅうにとびださない
2. どうろでぜったいあそばない
3. くるまにのるときはシートベルトカッチン

お約束しっかり守ろうね!!



年末年始の登園日と休園日のお知らせ

12月28日(水) 保育納め

1月4日(水) 保育始め

12月29日(木)~1月3日(火)は休園です。





ぞうぐみだより

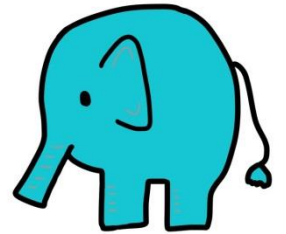

担任 上間 愛

早いもので今年も残り1か月となりました。この1年、子ども達と過ごし、体力的にも精神的にもすごく成長し、お兄さん・お姉さんになったなと感じる今日この頃。また、毎日どこからともなく聞こえてくる子ども達の笑い声に、いつも元気もらっています。

ピアノ遊びも集中して取り組み、日々上達しています。

今年一年何かとご不便をおかけすることも多々あったかと思いますが、皆様のご理解・協力によりスムーズに行なえました。ありがとうございました。お世話になりました。また来年も宜しくお願いします。

12月の行事予定

21日(水)

もちつき

28日(水)

保育納め

29日(木)～3日(火)は保育園はお休みです。

お願いします



21日(水)はもちつきがあります。17日(土)までに、エプロン・三角巾・マスクを袋に入れて持たせて下さい。

*すべてに名前を記入して下さい。



21日交通安全教室がありました。ぜんちゃんとおと3つのお約束をしたり、横断歩道の渡り方もおしえてもらいました。



13日 せんりくん

「ゆうびん屋さん～♪ おとしもの～♪」新しい長縄跳びを買ってもらって、楽しんでいます！





きいんぐみだよ!



担当 丸畑 ゆかり

早いもので今年も残り1年となりました。子どもたちそれぞれが、自分のペースで大きくたくましく成長してきた一年を振り返るこの頃です。

先月は、新型コロナウイルス感染拡大防止による休園など、様々な御協力ありがとうございました。段々と寒さも増し、風邪をひきやすい季節となりますので、引き続き、手洗い・うがい・消毒などできる対策をしながら元気に過ごせるようにしていきたいと思えます。



交通安全教室に参加しました!

遠足楽しかったね♪

お知らせ

●21日(水)はもちつきです。

17日までにエプロン・三角巾・マスク

を記名の上、袋に入れて持たせてく

ださい。よろしくお願い致します。



HAPPY BIRTHDAY

5才のお誕生日おめでとう!

25日 ひよいちちゃん

25日 さなちゃん

28日 みはるちゃん



うさぎぐみだより

12月号

担任 長谷川 純子

肌寒い日が増えていますが、日中は暖かい日もあります。天気の良い日は園庭で思い切り体を動かして好きな遊びを楽しんでいます。運動会が終わり、自分で出来ることが増えてとても活動的になっています。お友達との会話もお互い言いたいことを伝え、楽しんでいるようです。時々うまく伝わらず、トラブルになりますが、保育者たちに助けを求めてきています。これから様々な感染症が流行りだします。体調の変化に気を付けていきたいと思います。ご協力をお願い致します。



好きな遊びをお友達と楽しんでいます



焼き芋
おいしかったです



お知らせとお願い

- ◎もちつきについては、別ページもしくは別紙をご覧ください。
- ◎爪の長いお子さんがいます。爪の中が黒いお子さんもいます。遊んでいてお友達や自分を傷付けてしまいます。週に一度の確認をよろしくお願い致します。
- ◎着替えを入れる袋ですが、新しい物やきれいに畳んでいる物は広げるのに苦戦しているお子さんがいます。新しい物は一度広げてからくしゃっとして入れて頂けると、子ども達は広げやすいです。よろしくお願い致します。

12がつうまれのおともだち

22日 かななさん

31日 りこさん

おたんじょうび おめでとう♪





いすぐみだよ!



担任 宮野 彩月

12月になり、今年も残り1ヶ月です。とてもあっという間に過ぎていったような気がします。

今年はどうな1年だったでしょうか。子どもたちが大きく成長した1年になっていたら嬉しいです。来年には以上児クラスと言われる、うさぎ組に進級します。立派なお兄さん・お姉さんになれるよう「自分のことは自分でする」を園でも御家庭でも徹底していきましょう!

まだまだコロナウイルスやインフルエンザなどの感染症も心配な時期ですが、それぞれができる予防を行い、元気に過ごせたらいいですね。残り1ヶ月も、御理解・御協力をよろしくお願い致します。



1日遠足では、バスに乗って出水駅と消防署に行きました。子どもたちは大喜び! お弁当も嬉しそうに食べていましたよ♥準備をありがとうございました。



はしご車の前で写真を撮りました!



お知らせ・お願い

☆ **12月29日(木)・30日(金)・31日(土)**は年末のため、こども園はお休みです。

また、年始も **1月1日(日)・2日(月)・3日(火)**まではお休みになっています。

☆ 風邪症状が目立ちます。熱が出ていなくても、咳・鼻水・下痢などは風邪です。熱が出たら休むではなく、普段と様子が違ったり、風邪症状が目立ったりするときは登園するかどうか、保護者の方がしっかりと判断してください。お休みする際は9時までに連絡をお願い致します! また、熱がなくてもお迎えをお願いする場合がありますので御了承ください。



おたんじょうび おめでとう★

12月生まれのおともだち

12日 なぎちゃん

25日 ひなちゃん



ひよこぐみだより



担当 宮内 ルミ子



今年も残りあと1ヶ月となりました。少しずつ冬の訪れを感じる時期になりましたが、子ども達は毎日元気に園庭を走り回って遊んでいます。お話が上手になり、近くの席の友だちと簡単な会話を楽しんだり、自分の思いを言葉や仕草で伝えられるようになりました。日々、成長が感じられる子ども達です。これからも基本的な生活習慣を身につけながら、元気に楽しく過ごしていけるよう頑張っていきたいと思います。



毎日楽しく遊んでいます！



12月生まれのおともだち

14日 まいのちゃん(2さい)



お誕生日おめでとう

おしらせとおねがい

★身のまわりのことを自分でやりたい気持ちが芽生えてきました。時間はかかりますが、ゆったりとした気持ちで見守ってあげてください。できた時には自信がつくよういっぱい褒めてあげてくださいね。

★感染症が流行する季節になってきました。体調面で気になることがありましたら、登園時に職員にお知らせください。解熱後 24 時間ではできるだけご家庭で様子を見て頂き、無理のない登園をお願いします。



今年も残り1カ月となりました。寒さもだんだん厳しくなっているため、体調等気をつけましょう。まだまだ、インフルエンザや新型コロナウイルスにも気をつけたいといけないので、手洗い、消毒、しっかりして、規則正しい生活、早寝、早起き、朝ご飯をしましょう。

冬休み

※お休みする時は、必ず9時までに連絡してください。

持ち物

- ・宿題 ・筆記用具 ・ハンカチ ・ティッシュ
- ・歯ブラシ ・コップ ・帽子 ・水筒
- ・弁当(給食を頼んでない方) ・箸

学校の宿題が終わりましたら、各ご家庭で、ドリルなど準備してください。水筒は、必ずひも付きを持たせてください。

遠足のお知らせ

日時 12月27日(火)

場所 エコパーク

持ち物 ・帽子 ・リュックサック

・敷物 ・お弁当

・水筒 ・ハンカチ

・ティッシュ ・ゴミ袋

・汗拭きタオル

・おやつ(100円程度)

※バスで行きますので、酔い止めが必要な方は帰りの分まで準備してください。

クッキング



今回のクッキングは、お祭りで売ってある、箸巻き作りに挑戦しました。難しかった子もいましたが、みんなおいしく食べることが出来ました。





今月の行事予定 ~12月~



| 日 | 月 | 火 | 水 | 木 | 金 | 土 |
|---|----|---------------------------|-----------------------|-------------|----------------------|--------|
|          | | | | 1 | 2 | 3 |
| 4 | 5 | 6 | 7 大雪 1歳6か月健診 | 8 | 9 | 10 |
| 11 | 12 | 13 2歳児歯科相談 | 14 3歳児健診 | 15 発育測定 | 16 | 17 |
| 18 | 19 | 20 避難訓練 2歳6か月児歯 科相談 | 21 もちつき 1歳6か月健診 | 22 冬至 | 23 誕生会 5歳児歯科相談 | 24 |
| 25 | 26 | 27 | 28 保育納め | 29 年末年始休 | 30 → | 31 大晦日 |

母子健診予定のお知らせ・・・出水保健センター：1歳6か月健診 12/7(水)、2歳児歯科検診 12/13(火)、
2歳6か月歯科相談 12/20(火)、3歳児健診 12/14(水)、5歳児歯科相談 12/23(金)、
・高尾野健康管理センター：1歳6か月児健診 12/21(水)
※日程は、変わるかもしれませんので健診前に必ずご確認ください。

自由保育参観のお知らせ



1/13(金)・14(土)の2日間 9:30~11:00 ご希望頂いた日に参観いただけます。
参観は、各家庭1名2日間で1回のみとなります。また、参観後は、お迎えをよろしくお願ひします。
※新型コロナウイルスの感染状況次第では、変更があります。決まり次第お知らせします。

これからの主な予定

- ・12/21(水):餅つき
 - ・12/29(木)~1/3(火):年末年始休み
 - ・1/13(金)・14(土):自由保育参観
 - ・3/4(土):お遊戯発表会(場所:出水市音楽ホール)
 - ・3/10(金):お別れ遠足(園児のみ)
 - ・3/25(土):卒園式
- ※詳しくは、後日プリントを配布致します。



※12/29(水)~1/3(月)は、年末年始の休園となります。
新年は、1/4(火)より通常保育となりますので、お昼寝セットなど忘れ物のないように宜しくお願ひ致します。

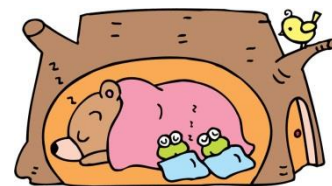

送迎時についてのお願ひ

- ・送迎の際は、感染予防もあり、出来るだけ保護者の方等の1名様での送迎をお願ひ致します。
- ・駐車場が混雑時にはご迷惑をお掛けしますが、送迎時には、園の駐車場をご利用ください。園以外の近隣の駐車場に停めてのお迎えは、ご遠慮下さい。よろしくお願ひ致します。



年越しそばには、家族や大切な人の長寿を願う気持ちや、今年一年の災厄を断ち切り、新しい年を迎えるという意味が込められています。江戸時代から伝わる日本の食文化を、ぜひご家庭でも楽しんでみてください。



焼きいも大会の様子

11月11日に焼きいも大会を行いました。うさぎ組、ぞう組が園で採れたさつまいもを洗ってくれました。美味しい石焼き芋ができました。



冬至にすること

一年で最も昼が短くなる冬至。運がつくとして「ん」のつく食べ物のカボチャ（なんきん）を食べます。昔は夏が旬のカボチャを冬まで保存し、貴重なビタミン源として冬に食べました。この日にカボチャを食べると、風邪をひかないといわれます。カボチャと小豆を煮た「いとこ煮」を食べる地方もあります。ユズ湯は、ユズの強い香りで邪気を払うとされています。ユズの成分が血行を促進し、身体をあたためて風邪を予防します。



おめでたい餅料理

日本ではお祝いの席に欠かせない餅。年末の餅つきは新しい年を迎えるための準備です。年末についた餅で、新年のお供え餅を作ります。餅はあんこ・きな粉・しょうゆ・のりのほか、ピザ風やバターしょうゆなどの洋風アレンジもおいしいものです。子どもが餅を食べるときは、のどに詰まらないよう小さくして、ゆっくりよく噛んで食べるよう、必ず大人がそばにいて注意しましょう。

