



えんだより



西出水認定こども園 出水市西出水町367番地
電話番号 62-0577
園長 萩嶺 善信 担当 丸畑 ゆかり

日に日に厳しい寒さも和らぎ、春の陽気を感じられるようになりました。

いよいよ、今年度も残りあとわずかになり、この1年で大きく成長した子どもたちの姿を嬉しく、頼もしく感じているこの頃です。子どもたちも、また一つお兄さんお姉さんになる喜びを、それぞれに感じているようです。

保護者の皆様におかれましては、たくさんのご理解・御協力をありがとうございました。

春分の日

「自然をたたえ、生物をいつくしむ」ためということで、国民の祝日とされています。太陽は、いつも当たり前のように昇り、周りの自然・動物・人間などに光を与えてくれます。空を見上げたり自然に目を向けたりして、春分の日を過ごしてみたいかがでしょうか。



ありがとうの日

3月9日は「サンキュー」のごろ合わせで、「ありがとうの日」です。1年間を振り返ると、お世話になった人、助けてもらった人、友達、先生、おうちの人など、いろいろな人たちが思い浮かびます。年長組は、園生活を振り返り、すべての人に感謝して卒園を迎えたいですね。



3月3日はひなまつり



ひな祭りとは、3月3日の桃の節句のことで、女の子のお祝いをする日。女の子の健やかな成長や幸せを祈って、お祝いします。

どうして雛人形を飾るの？

雛人形は、子どもの変わりに病気や事故から守ってくれるとされています。そのため、女の子が元気で幸せになるようにお祝いの気持ちや願いを込めて飾ります。

どうやって過ごす？

雛人形を飾る。ひなあられを食べよう。ちらし寿司やハマグリを食べよう。

ひなあられには、ピンク・白・緑があり、**ピンク・・・生命**
白・・・雪の大地 **緑・・・木々の芽吹き** の意味があり、
自然のエネルギーを得て元気で丈夫に育つとされているそうです。



—お遊戯会について—

期日：令和5年3月4日（土）

時間：午前8時20分 全園児集合（中央公民館ロビー集合）

1部 開場 8時30分 開演 9時00分

9時00分～10時00分 ひよこ・りす・うさぎ

休憩（入れ替え・消毒） 10時00分～10時10分

2部 開場 10時15分 開演 10時20分

10時20分～12時00分 きりん・ぞう

場所：出水市音楽ホール

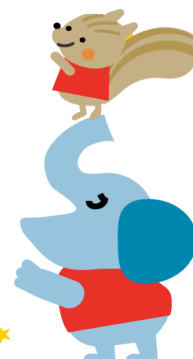

【注意事項】

★観覧は、基本は制限なしです。ご家族2名様までは、座席指定となり、その他の方は、空いている席をご利用いただけます。尚、並んでの席取りは、ご遠慮下さい。

★前半後半で完全入替え制です。前半後は全員退席して頂きます。

★入場時のマスクの着用・消毒・検温・受付をお願い致します。

★当日は、全園児中央公民館入口で、午前8時15分からお預かりいたします。

★ひよこ・りす・うさぎ組は1部が終了後、中央公民館ロビーまでお迎えをお願いします。

（2部に兄弟がいる所は、客席で一緒にご観覧ください。）

★きりん・ぞう組は2部が終了後、音楽ホールロビーにお迎えをお願いします。



★必ず朝の検温をお願い致します。37.5度以上の発熱や風邪の症状などある方は参加自粛をお願い致します。

卒園式

期日：3月25日（土）

場所：園のホール

参加者：ぞうぐみ園児・
保護者

*詳細は別紙にてお知らせします。

お知らせ

3月30日（木）と31日（金）は新年度準備の為、休園となります。

よろしくお願い致します。



ぞうぐみだより

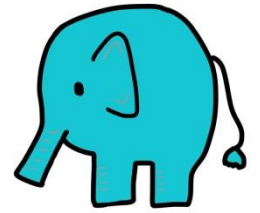

担任 上間 愛

卒園まで残すところあと一か月弱となりました。子どもたちは毎日明るく元気いっぱい、いつも「せんせい」と和ませ、楽しませてくれています。この子たちの担任になれたこと、本当に嬉しく思っています。この元気のいい声があと少ししか聞けないと思うと、寂しくなります。ですがそれと同時にとても成長したなど感じます。残りわずかですが子どもたちとわいわい楽しく過ごし、思い出作りをしたいと思います。また、この場をお借りして保護者の皆さまには、頼りない担任ではございましたが、多大なご協力を頂きましたこと心より感謝申し上げます。ありがとうございました。

3月の行事予定

- 4日 お遊戯発表会
 - 10日 遠足
 - 17日 ぞうぐみバス遠足
(鹿児島水族館)
 - 25日 卒園式
- *詳しくは別紙を配布します。



おねがい

◎発表会当日は体操服上下・靴下は(紺 or 黒)・水筒持参でお願いします。

◎17日のバス遠足のお弁当は、食べやすいようおにぎりをお願いします。リュックの中に、おにぎりとお水筒(紐無し)・手拭き・ハンカチ・ティッシュ・着替え一組・ゴミ袋を入れて持たせて下さい。

◎10日の遠足は水筒はひも付きでお願いします。



12日 どうまくん
16日 しんとくん

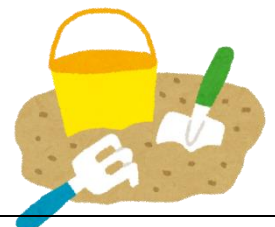



きりんぐみだより



担当 丸畑 ゆかり

早いもので今年度も残り1カ月となりました。とっても元気が良く、楽しいこと大好きなりアクションの良いきりん組さん！それぞれに1年いろいろなことを頑張り、たくさんの成長をみせてくれました。

来年度は、園で一番上のお兄さんお姉さんになります。色々な経験をしながら頼もしくなっていく姿を楽しみにしています。

保護者の皆様におかれましては、たくさんのご理解・御協力ありがとうございました。



2月の製作でペンギンを作りました！



元気いっぱい外遊びを楽しむ子ども達です♪



お別れ遠足



日にち：3月10日（金）

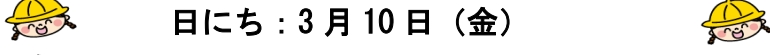

* 詳細は別紙にてお知らせ致します。

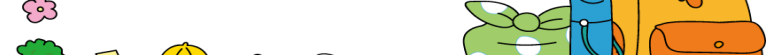
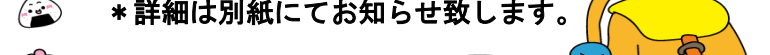

5歳のたんじょうびおめでとう
26日 はるくん



★3月25日（土）は卒園式です。きりん組～ひよこ組は通常保育となっております。

★3月29日で今年度の保育が終了となります。30日（木）、31日（金）は新年度準備の為、休園となります。よろしくお

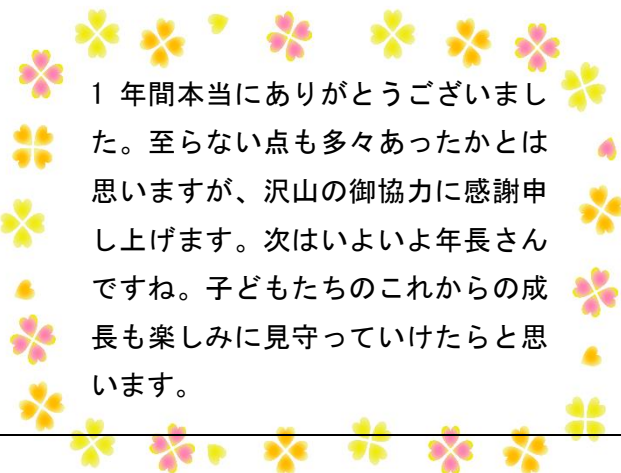

1年間本当にありがとうございました。至らない点多々あったかとは思いますが、沢山の御協力に感謝申し上げます。次はいよいよ年長さんですね。子どもたちのこれからの成長も楽しみに見守っていただきたいと思います。



うさぎぐみだより

3月号

担任 長谷川 純子

うさぎぐみ、最後の月になりました。いよいよ土曜日は発表会です。合奏、うた、お遊戯と練習をととても頑張りました。みんなが参加できることを楽しみにしています。4月からはきりんぐみさんです。子ども達もなれるのを楽しみにしています。お着替えの量を、見直ししてもいいお子さんがいると思います。ひとりで出来ることが増えています。おうちでも、次の日の準備など出来ることはさせてみてあげてください。至らない事もありますが、1年間ありがとうございました！

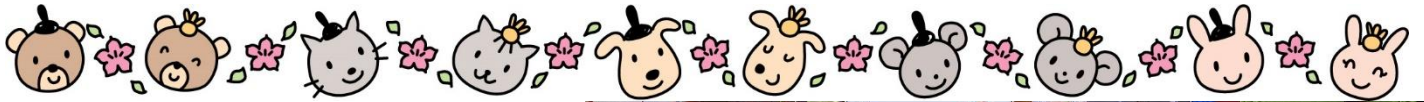

発表会練習（合奏とお遊戯）



外遊びはみんな、大好きです！



きちんとうがいをしています。



3月うまれのおともだち

14日 ゆなさん

おたんじょうび おめでとう♪

お知らせとお願い

◎発表会当日は**体操服上下に上着**を着て来て下さい。詳しくはクラス前に張り出しをしています。

◎3/10(金)遠足の**水筒**は、ひもを付けて持たせて下さい。お弁当は、**ひとりで包んだり結んだりできる物**にし、**食べきれる量**を入れて下さい。登園時間など詳しくは別ページ、もしくは別紙をご覧ください。



いすぐみだより



担任 宮野 彩月

3月になりました！今年度も残り1ヶ月です。少しずつ過ごしやすい季節になってきたので、体調に気を付けて元気に過ごしていきたいですね。

3月4日には発表会があります。子どもたちは踊ることが大好きで、練習に楽しく取り組んでいます。踊るときもニコニコです！本番はどのような様子で踊るか分かりませんが、是非楽しみにしてください。

残り1ヶ月、りす組で子どもたちが楽しく元気に過ごせるよう、わたしたち保育者も楽しく元気いっぱい過ごしていこうと思います。よろしくお願い致します！



りす組全員で
ハイ！チーズ



保護者の皆様へ

1年間、本当にありがとうございました！
子どもたちは、とても元気で、かわいくて、素敵な15名でした。至らない点多々あったと思いますが、子どもたちの明るさや保護者の皆さまの御理解・御協力のお陰で1年間、過ごすことができました！

4月からは、以上児クラスのうさぎ組さんになりますね。この1年間ですることになったことも多くあるので、うさぎ組でも頼もしく元気いっぱい過ごしてほしいです！1年間、御理解・御協力を本当にありがとうございました。



お知らせ・お願い

- ☆3月10日(金)にお別れ遠足があります！
詳細は後日お知らせします。園外を歩く予定です。履き慣れた、サイズの合った靴で歩く練習もしてみてくださいね。
- ☆3月25日(土)は、ぞう組の卒園式になっています。ひよこ組～きりん組は通常保育になります。
- ☆3月29日(水)がりす組での保育最終日です。
- 3月30日(木)・31日(金)は新年度準備のため、休園です。**よろしくお願い致します。



3月生まれのおともだち

おたんじょうびおめでとう♡

7日 りとくん



ひよこぐみだより



担当 松下美香

木々のつぼみも次第に大きくなり、芽吹きの間を今か今かと待っているようです。

今年度も残りわずかとなりました。まるで「ひよこ」のように「よちよち」と歩いていた子が、今では「タタタタ」と軽快に走り回るまで成長し、たくさんの言葉を話すようになりました。一人ひとり自分のペースで大きく、たくましく成長した姿に、うれしさを感じているこの頃です。

一年間至らないところもあったかと思いますが、保護者の皆様にはご理解とご協力を頂きありがとうございました。残りの日々を子供たちと共に思いっきり楽しみたいと思います。



えんぞくのお知らせ

3月10日(金)に遠足を予定しています。

お弁当と水筒の準備をお願いします。(詳細は後日)





西出水保育園中央第一児童クラブ



担当 山並 博樹

今年度最後のお手紙となりました。1年間、児童クラブの運営にご理解ご協力ありがとうございました。子ども達は、1年を通してそれぞれ成長したことと思います。

3月も色々な経験や体験を児童クラブでもしていきますので、ご協力の程よろしくお願ひします。

- ・3月4日(土)は、西出水認定こども園のお遊戯発表会の為、13時までの開所となります。よろしくおねがひします。
- ・3月23日(木)は、小学校の卒業式の為、朝から児童クラブを利用できます。
- ・3月30日、31日は、西出水認定こども園はお休みに なります。児童クラブは開所しますが、希望保育になります。また、開所時間は8時から17時までとなりますので、よろしくお願ひします。



春休みについて

春休みの給食を希望された方は、3月23日の卒業式の休校日から提供します。28日、30日、31日は給食はありませんので、ご注意ください。

持ち物

- ・帽子 ・ひも付きの水筒 ・歯ブラシ ・勉強道具（ドリルなど）
 - ・箸 ・お弁当（給食を希望しない方） ・ハンカチ ・ティッシュ
- ☆勉強道具は、ダイソー等にありますが、準備してください。勉強の進み具合を毎日チェックし、残りページがあるかも確認してください。



遠足のおしらせ

3月28日に遠足を計画しています。8時30分までに来てください。バスでの移動となりますので、酔い止めが必要な方は帰りの分まで用意してください。

持ち物

- ・リュックサック ・お弁当 ・水筒 ・敷物 ・汗拭きタオル
- ・ハンカチ ・ティッシュ・おやつ(100円程度)

よろしくお願ひします。



今月の行事予定 ~3月~



日	月	火	水	木	金	土
			1	2	3 ひなまつり	4 お遊戯発表会
5	6	7	8 3歳児健診	9	10 お別れ遠足	11 入園説明会
12	13	14 2歳児歯科相談	15 3歳児健診 学童説明会	16 発育測定	17 ぞう組バス遠足	18
19	20 避難訓練	21 春分の日	22 1歳6か月健診	23 誕生会 2歳6か月児 歯科相談	24 5歳児歯科相談	25 卒園式
26	27	28	29 保育終了	30 新年度準備	31 新年度準備	4/1 保育始め

母子健診のお知らせ・・・出水保健センター：3歳児健診 3/8(水)、2歳児歯科検診 3/14(火)、1歳6か月児健診 3/22(水)、2歳6か月児歯科相談 3/23(木)、5歳児歯科相談 3/24(金))
・高尾野健康管理センター：3歳児健診 3/15(水)

お知らせ

◎お遊戯発表会・・・3/4(土) マルマエ音楽ホール 出水にて。

第1部：9時～10時(ひよこ・りす・うさぎ) 第2部：10時20分～12時終了予定(きりん・ぞう)

◎お別れ遠足・・・3/10(金) 園児のみの遠足。手作りのお弁当をお願いします。詳しくは後日お知らせします。

◎入園説明会・・・3/11(土) 新入園時の説明会。在園児は通常保育。

◎卒園バス遠足・・・3/17(金) ぞう組さんのみの遠足。ぞう組以外は、通常保育。

◎卒園式・・・3/25(土) 10時よりホールにて。(ぞう組以外は通常保育。)

◎新年度準備・・・3/30(木)・3/31(金)は、新年度準備の為休園。

※新年度は、4/1(土)から通常保育となります。



写真販売について

※11月～1月の園での写真を2/1(水)～3/10(金)までの期間展示販売致します。

詳しくは、各クラスの掲示板をご覧ください。

2月～3月の写真は後日販売予定です。



台湾バナナの寄贈について

学校法人神戸学園様から2月21日にバナナが届きました。

神戸学園の蔣(ジャン)総長が、世界で最もおいしい台湾バナナを

日本の人々に食べてもらうことで、食文化を通して台湾をもっと知ってもらいたい

との思いから、日本各地にバナナを寄贈されています。今回、出水市は、台湾埔里鎮

と姉妹都市盟約を終結しているなど交流が盛んな事からバナナ7,000本が寄贈され、こども園

と児童クラブの子ども達で2月22日と24日のおやつに頂きました。皆、おいしそうに食べてました。





3月には、ひな祭りや卒園式など一年のなかでもイベントが多い時期です。園の食事を食べてきた年長さんの姿をみると、「本当に大きくなったなあ」とつくづく感じます。

野菜が苦手だった子どもたちも、卒園の時には食べられるものが増えて、とってもうれしいです。

2月3日 節分



ぞう組さん・きりん組さんは自分たちで恵方巻を作って食べました♪



鬼まんじゅう

角切りにしたさつまいもの角がゴツゴツ見える様が、鬼のツノや金棒を想起させたことからこの名がついたといわれます。地域によって「芋いろ」や「芋まん」「芋まんじゅう」など、さまざまな呼び名があります。



食品による子どもの窒息・誤嚥(ごえん)事故に注意が必要です。硬い豆やナッツ類等は5歳以下の子どもには食べさせないようにしましょう。

特に注意が必要なのは、奥歯が生えそろわず、かみ砕く力や飲み込む力が十分ではない子どもが豆やナッツ類を食べると、のどや気管に詰まらせて窒息し

てしまったり、肺炎を起こしたりするリスクがあることなので窒息・誤嚥事故防止のため、注意しましょう。

(1) ミニトマト等の球状の食品は乳幼児は4等分する、調理して柔らかくする。

(2) 食べるときは姿勢を良くし、口に物を入れたままで走ったり笑ったり、泣いたり声を出したりすると、誤って吸引し、窒息・誤嚥するリスクがあります。



園では4月から野菜を植えて収穫したり、収穫したものを使って料理をして、みんなで食べたりしてきました。食べられなかった野菜も、畑で採れたものは食べられたり、みんなの成長を感じられる1年でした。1年間ありがとうございました。



4月 検食記録簿

検食者名 : 校長 内田 雅至 + 献立表は別紙添付

日	曜日	検食時刻	衛生		味の 加減・味調	味の 濃淡	噛みつけ 及び量	特別事項 (嗜好・盛付け・盛り・ 色彩・形態等その他)	検食者 印
			衛生の 個人	器具・器具 衛生状況					
9	火	16時02分	有・無	有・無	良・否	良・否	良・否		
10	水	15時04分	有・無	有・無	良・否	良・否	良・否		
		時 分	有・無	有・無	良・否	良・否	良・否		
		時 分	有・無	有・無	良・否	良・否	良・否		
		時 分	有・無	有・無	良・否	良・否	良・否		

検 食 簿

西暦	年	月	日 ()	時	分	検食者 (職・氏名)	
献立名							
主食の硬さ		丁度よい・硬い・柔らかい		衛 生 面	異物の混入		感想・意見
副 食	味付	丁度よい・甘い・辛い			有・無		
	分量	丁度よい・多い・少ない			加熱状況		
	鮮度	丁度よい・良い・悪い			適・否		
	色彩	丁度よい・良い・悪い			異味異臭		
	盛付	丁度よい・良い・悪い		有・無			

こども園に新しいバスが来ました！

公益財団法人 中央競馬馬主社会福祉財団の補助で、こども18人、大人4人が乗れる送迎用の車両を購入しました。

